

**PRACTICA TU ESPAÑOL**  
**EL LÉXICO DE LOS NEGOCIOS**

Autoras: Ainhoa Larrañaga Domínguez  
Margarita Arroyo Hernández

Directora de la colección: Isabel Alonso Belmonte

*ele*

Español Lengua Extranjera

SOCIEDAD GENERAL ESPAÑOLA DE LIBRERÍA, S. A.



# ÍNDICE



<b>PRESENTACIÓN</b> .....	5
<b>UNIDAD 1.</b> La empresa .....	6
<b>UNIDAD 2.</b> Recursos humanos .....	12
<b>UNIDAD 3.</b> Mercadotecnia y publicidad .....	18
<b>UNIDAD 4.</b> Bancos y cajas de ahorro .....	24
<b>UNIDAD 5.</b> La bolsa .....	30
<b>UNIDAD 6.</b> Importación / Exportación .....	36
<b>UNIDAD 7.</b> El sistema fiscal .....	42
<b>UNIDAD 8.</b> Contabilidad y finanzas .....	48
<b>UNIDAD 9.</b> Viajes y comunicación .....	54
<b>UNIDAD 10.</b> Revisión .....	60
<b>SOLUCIONARIO</b> .....	67
<b>GLOSARIO</b> .....	76



# LA EMPRESA



## A. ¿QUÉ ES UNA EMPRESA?

1

Completa la definición de «empresa» con las siguientes palabras:

trabajadores

propósito  
lucrativo

contratar

capital

Entidad

servicios

actividades industriales y  
mercantiles

\_\_\_\_\_ formada con un \_\_\_\_\_ (2), y que aparte del propio trabajo de su promotor puede \_\_\_\_\_ (3) a un cierto número de \_\_\_\_\_ (4). Su \_\_\_\_\_ (5) se traduce en \_\_\_\_\_ (6) o en la prestación de \_\_\_\_\_ (7).



2

Relaciona las siguientes definiciones con el término correspondiente:

a. objeto social	_____	f. patrimonio	_____
b. retribución	_____	g. demanda	_____
c. lucro	_____	h. entidad	_____
d. producir beneficios	_____	i. contratar	_____
e. oferta	_____	j. mercado	_____

1. Cantidades de un bien o un servicio que se ponen a disposición del mercado.
2. Emplear a una persona para la prestación de un servicio o ejecución de una obra a cambio de una retribución.
3. Crear ganancias.
4. Conjunto de operaciones comerciales que afectan a un sector de bienes y servicios.
5. Conjunto de bienes de una persona, país o entidad.
6. Agrupación de personas que, con carácter público o privado, se organizan para desarrollar un objeto social.
7. Conjunto de bienes o servicios que los consumidores están dispuestos a adquirir.
8. Compensación o remuneración obtenida por la realización de una obra o la prestación de un servicio.
9. Ganancia conseguida con alguna operación o acto y que constituye el fin último de una sociedad.
10. El propósito que conduce a la formación de una empresa que puede ser muy preciso o contener una amplia variedad de actividades.

## B. CARGOS Y DEPARTAMENTOS DE UNA EMPRESA

**1** Lee el siguiente texto sobre el Grupo Inditex y busca en el recuadro sinónimos de las palabras en negrita:

- |                |               |                  |
|----------------|---------------|------------------|
| 1. éxitos      | 5. de ropa    | 9. se localizan  |
| 2. elaboración | 6. rápida     | 10. cien         |
| 3. tiendas     | 7. peticiones | 11. organización |
| 4. creación    | 8. ampliación | 12. imaginación  |



Inditex es uno de los principales distribuidores de moda en el mundo con ocho formatos comerciales –Zara, Pull and Bear, Massimo Dutti, Bershka, Stradivarius, Oysho, Zara Home y Kiddy’s Class– que cuentan con 2.064 **establecimientos** (a) en 52 países.

El Grupo Inditex reúne a más de un **centenar** (b) de sociedades vinculadas con las diferentes actividades que conforman el negocio del **diseño** (c), la **fabricación** (d) y la distribución **textil** (e). La singularidad de su modelo de **gestión** (f), basado en la innovación y la flexibilidad, y los **logros** (g) alcanzados, han convertido a Inditex en uno de los mayores grupos de distribución de moda. Su forma de entender la moda –**creatividad** (h) y diseño de calidad y una respuesta **ágil** (i) a las **demandas** (j) del mercado– han permitido una rápida **expansión** (k) internacional.

La primera tienda Zara abrió en 1975 en La Coruña (España), lugar en el que inició su actividad el grupo y en el que **se ubican** (l) los servicios centrales de la compañía. Sus tiendas están presentes en más de cuatrocientas ciudades en Europa, África, Asia y América.

La primera tienda Zara abrió en 1975 en La Coruña (España), lugar en el que inició su actividad el grupo y en el que **se ubican** (l) los servicios centrales de la compañía. Sus tiendas están presentes en más de cuatrocientas ciudades en Europa, África, Asia y América.

	2003**	2002**	2001**	2000**	1999**	1998**
Cifra de negocios*	4.599	3.974	3.250	2.615	2.035	1.615
Beneficio neto*	447	438	340	259	205	153
N.º de tiendas	1.922	1.558	1.284	1.080	922	748
N.º de países	48	44	39	33	30	21
Ventas internacional	54%	54%	54%	52%	48%	46%
Empleados	39.760	32.535	26.724	24.004	18.200	15.576

\*en millones de euros

\*\*de 1 de febrero a 31 de enero del siguiente año natural

**2** Completa el siguiente organigrama con las palabras del recuadro:

- 1. Departamento financiero
- 2. Estudios de mercado
- 3. Departamento de formación
- 4. Consejo de administración
- 5. Departamento de producción

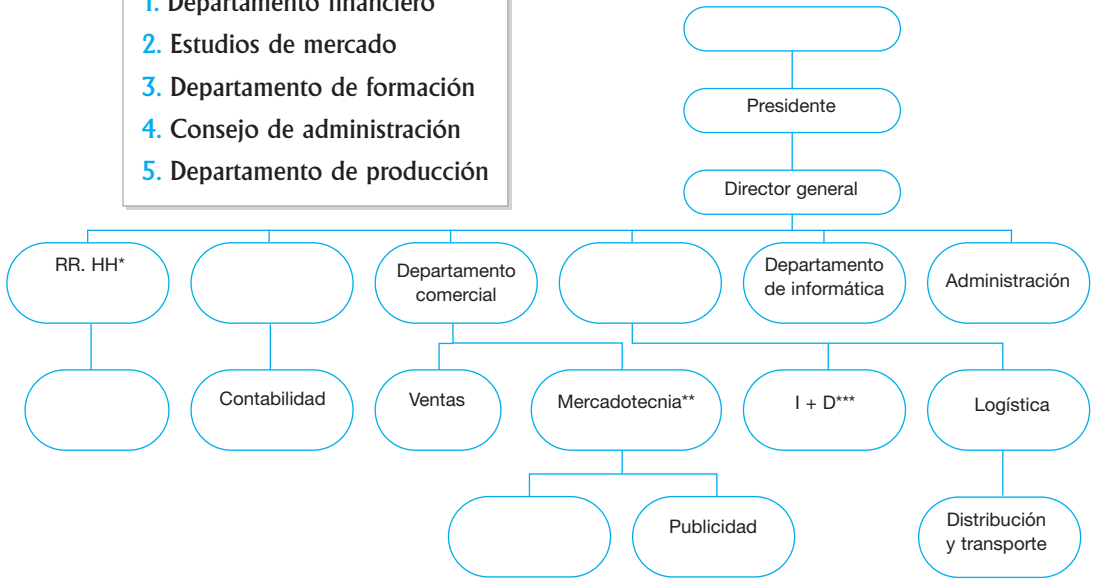

\* Departamento de Recursos Humanos.  
 \*\* A menudo se utiliza la palabra inglesa *marketing*.  
 \*\*\* Departamento de Investigación y Desarrollo.

**3** A continuación tienes una lista de cargos que puede haber en una empresa. Señala en qué departamento crees que desarrollan su actividad:

- 1. Jefe de ventas \_\_\_\_\_
- 2. Director de personal \_\_\_\_\_
- 3. Contable \_\_\_\_\_
- 4. Jefe de explotación \_\_\_\_\_
- 5. Programador \_\_\_\_\_
- 6. Auditor \_\_\_\_\_
- 7. Creativo \_\_\_\_\_
- 8. Administrativo \_\_\_\_\_

## C. FORMAS JURÍDICAS DE LA EMPRESA

1

Completa el siguiente texto con las palabras del recuadro:

- |                 |                             |
|-----------------|-----------------------------|
| 1. constituirse | 6. trámites de constitución |
| 2. beneficios   | 7. empresarial              |
| 3. acreedores   | 8. patrimonio               |
| 4. fiscal       | 9. autónomo                 |
| 5. deuda        | 10. capital inicial         |

### Los trabajadores autónomos

En España hay dos formas básicas de ejercer una actividad \_\_\_\_\_. Por cuenta propia, es decir, constituyéndose como \_\_\_\_\_ o a través de la creación de una sociedad.

El trabajador autónomo es un empresario que ejerce la actividad por cuenta propia, no hay distinción entre empresa y empresario y no hay distinción entre \_\_\_\_\_ de la empresa y del empresario. Éste es uno de los grandes inconvenientes del autónomo puesto que en caso de no poder pagar una \_\_\_\_\_ su responsabilidad ante los \_\_\_\_\_ es ilimitada y éstos podrán disponer de su patrimonio personal (presente y futuro). Además, si los \_\_\_\_\_ son muy elevados la presión \_\_\_\_\_ es alta. Sin embargo, la presión fiscal para beneficios reducidos es menor que para una sociedad y no se precisa \_\_\_\_\_. Otra de las ventajas con las que cuenta un autónomo es la facilidad y la rapidez para \_\_\_\_\_.

Una de las principales ventajas de crear una sociedad es que la responsabilidad en caso de deudas será, como máximo, la cantidad de capital de la empresa. El principal inconveniente es que hay más gastos y \_\_\_\_\_.

2

Relaciona cada forma jurídica con su definición correspondiente:

- |   |       |
|---|-------|
| 1. Sociedad Comanditaria                | _____ |
| 2. Sociedad de Responsabilidad Limitada | _____ |
| 3. Sociedad Anónima Laboral             | _____ |
| 4. Cooperativa de Trabajo Asociado      | _____ |
| 5. Sociedad Anónima                     | _____ |

- a. Empresa de responsabilidad limitada cuyo capital está enteramente distribuido en acciones transmisibles y que conceden a sus titulares la condición de socios. Éstos no responden personalmente de las deudas sociales. Las acciones pueden cotizar en bolsa.
- b. Su capital está dividido en participaciones iguales, acumulables e indivisibles, que no pueden denominarse acciones, ni convertirse en títulos negociables.
- c. Constituida por trabajadores, combina las ventajas del cooperativismo con la flexibilidad de la sociedad anónima. La parte mayoritaria del capital social es propiedad de sus trabajadores.
- d. Sociedad en la que existen dos tipos de socios: los comanditarios, que aportan un capital determinado dividido en participaciones, y los colectivos que llevan la gestión y responden de las deudas con su patrimonio personal.
- e. Asociación de personas que realizan ciertas actividades económicas basándose en el trato igualitario de todos sus miembros. Los beneficios obtenidos son repartidos a partes iguales entre todos los socios.