Завдання 2. Модуль 1

Сінько Карина

Los Angeles Times

Для аналізу я обрала Los Angeles Times, оскільки мені сподобався сайт і візуально, і навігацією. У першому ж сайті із запропонованих, наприклад, виявилось важко знайти посилання на соціальні мережі.

Якщо подивитись на сайт видання, то можна побачити різні тематики.

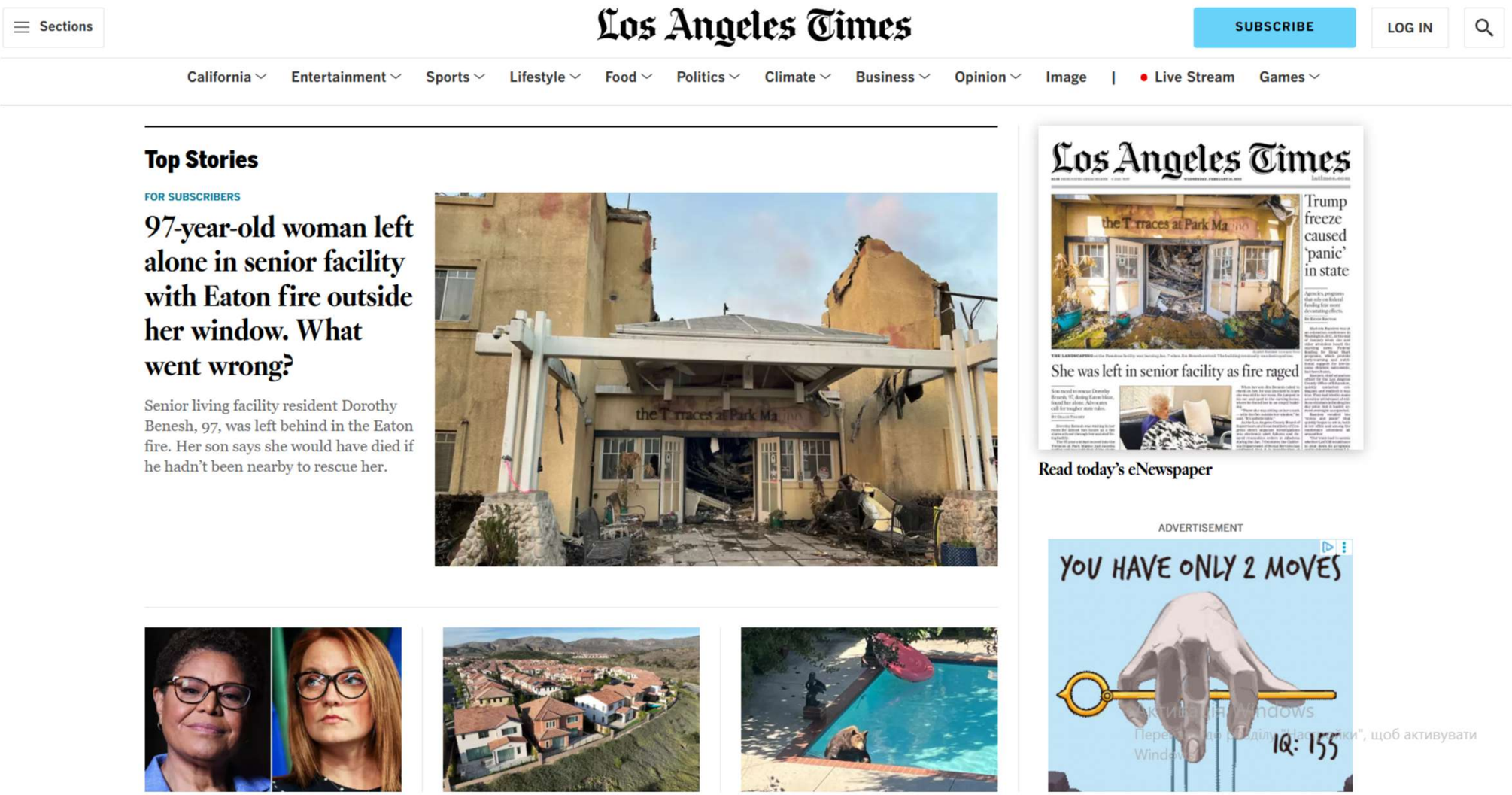

При переході на деякі з матеріалів пропонується підписка, щоб дочитати повністю. Підтримка медіа є для них важливою, до того ж вона не охоплює весь контент і читач може знайти щось для себе на сайті і безкоштовно також.

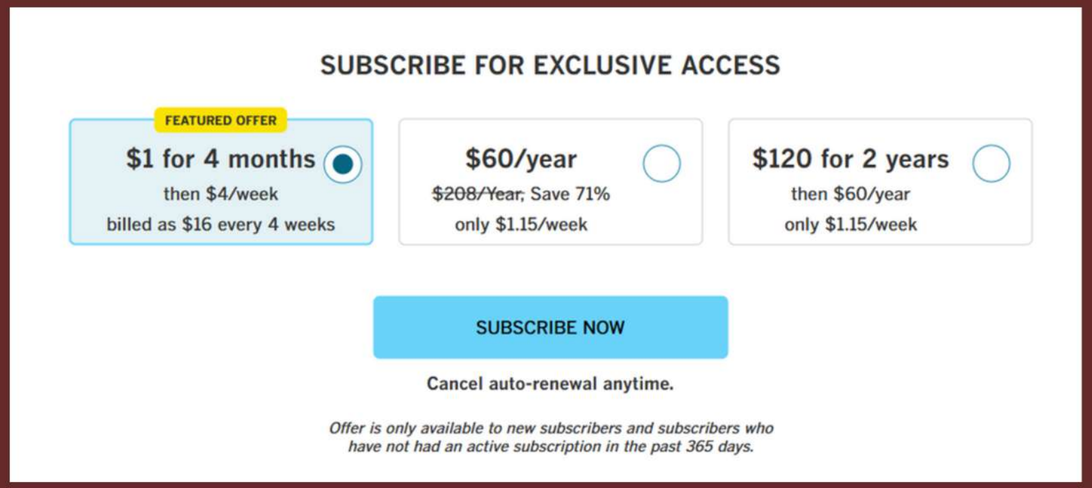

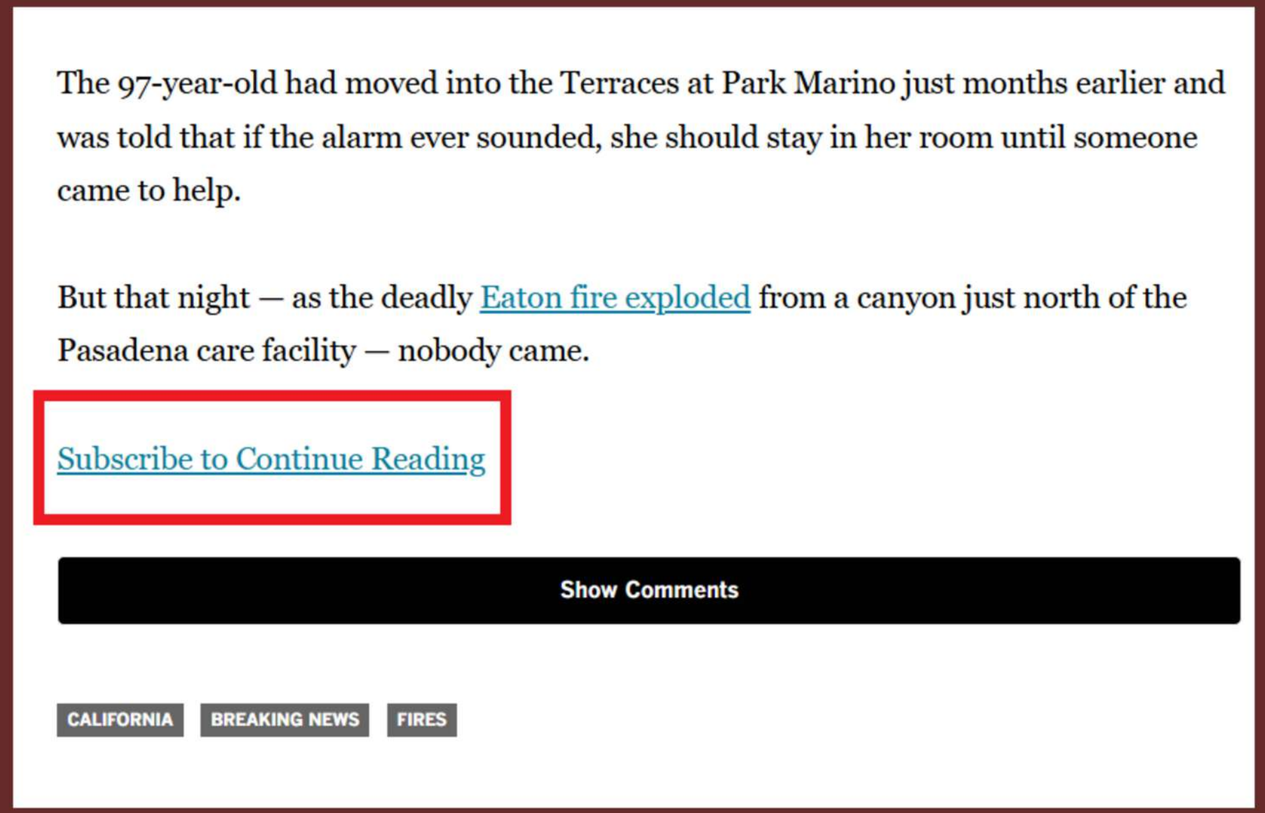

Увагу привертає електронна газета - при переході відкривається коротка версія, але тут можна натиснути і ознайомитись зі статтями детальніше.

Наприклад, у свіжому випуску за 19.02 так виглядає аналітична стаття про Україну у скороченому вигляді:

came. ty's CEO says firefighters told staff the building was cleared. [See Seniors, A12]

U.S., Russia discuss ending war on Ukraine

Talks do not include any representatives from Kyiv, a reversal of longtime policy.

By Tracy Wilkinson

WASHINGTON — The United States formally brought Russia in from the cold Tuesday with high-level talks aimed at ending Moscow's war with Ukraine and reestablishing long-frozen diplomatic and economic ties.

A Trump administration team led by Secretary of State Marco Rubio sat down for four hours with senior representatives of Russian President Vladimir Putin in Riyadh, Saudi Arabia, in the first such meeting since Russia deepened an invasion of Ukraine that launched the deadliest conflict in Europe since World War II.

Neither Ukraine nor any European actor was invited to the talks, an omission that reversed U.S. policy that long insisted Kyiv be included in any negotiations to end the devastating war, which began three years ago. Until now, NATO and the U.S. were united in supporting Ukraine.

"Today is the first step of a long and difficult journey, but an important one," Rubio told reporters after the meeting at a Saudi royal palace. "The work remains."

A peace deal would have to be "fair, enduring, sustainable and acceptable," Rubio said, adding that he was convinced the Russians want to end the war. He also denied Europe and Ukraine were being excluded, saying he and other U.S. officials were briefing other nations as the diplomatic process continues.

Ukrainian President Volodymyr Zelensky and Western officials dispute that idea, noting that Russia so far has given up nothing while Ukraine is being told to make concessions.

In Tuesday's talks, the [See Ukraine, A4]

А так - повна версія, значно більша за обсягом:

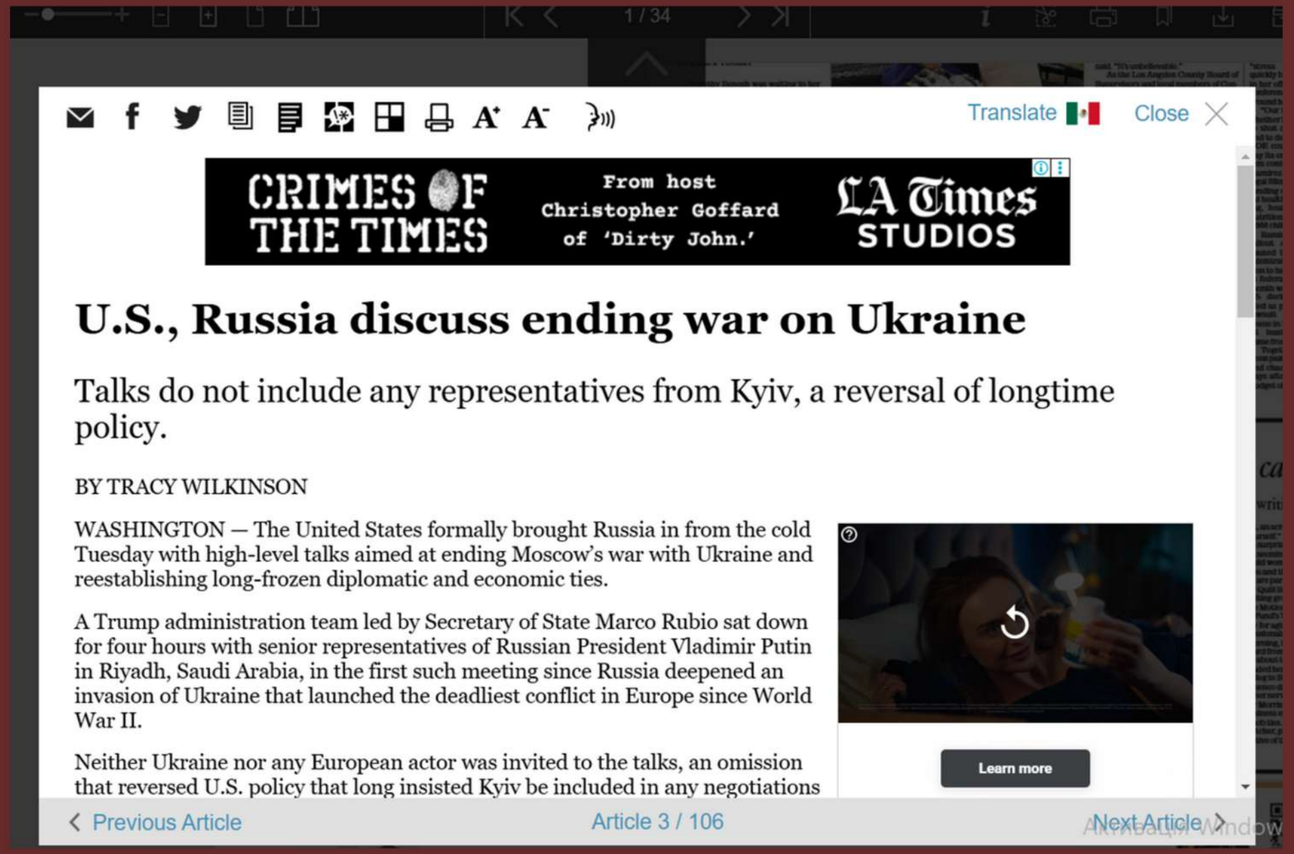

Translate Close

CRIMES OF THE TIMES — From host Christopher Goffard of 'Dirty John.' — LA Times STUDIOS

U.S., Russia discuss ending war on Ukraine

Talks do not include any representatives from Kyiv, a reversal of longtime policy.

BY TRACY WILKINSON

WASHINGTON — The United States formally brought Russia in from the cold Tuesday with high-level talks aimed at ending Moscow's war with Ukraine and reestablishing long-frozen diplomatic and economic ties.

A Trump administration team led by Secretary of State Marco Rubio sat down for four hours with senior representatives of Russian President Vladimir Putin in Riyadh, Saudi Arabia, in the first such meeting since Russia deepened an invasion of Ukraine that launched the deadliest conflict in Europe since World War II.

Neither Ukraine nor any European actor was invited to the talks, an omission that reversed U.S. policy that long insisted Kyiv be included in any negotiations

Learn more

Previous Article — Article 3 / 106 — Next Article

АКТИВНІСТЬ У СОЦІАЛЬНИХ МЕРЕЖАХ

Що стосується роботи в соцмережах, то фейсбук та X Los Angeles Times ведуть однаково - короткий напис, фото та посилання на матеріал на сайті. Оновлення частіше, ніж щогодини. В інстаграмі контент часонтент з’являється один раз на 1-2 години. У профілі є як відео, так і фото з невеликим описом.

ПРИКЛАДИ

Los Angeles Times
556,6 тис. поста
Читать
Los Angeles Times @latimes · 42 мин
Could this Irvine neighborhood be the blueprint for a more fire-resistant L.A.?
Could this Irvine neighborhood be the blueprint for a more fire-resistant L.A.?
latimes.com
3
2
4
2 тис.
Los Angeles Times @latimes · 57 мин
No major hitches on Day 1 without cellphones in L.A. Unified schools
YONDR

Los Angeles Times
1 год
The politicians' private texts highlight an increasingly fractious relationship between two of the most powerful women in Los Angeles.
Переглянути переклад
LATIMES.COM
'Doesn't feel very "locked arms" to me': Texts reveal strain between Bass and Horvath

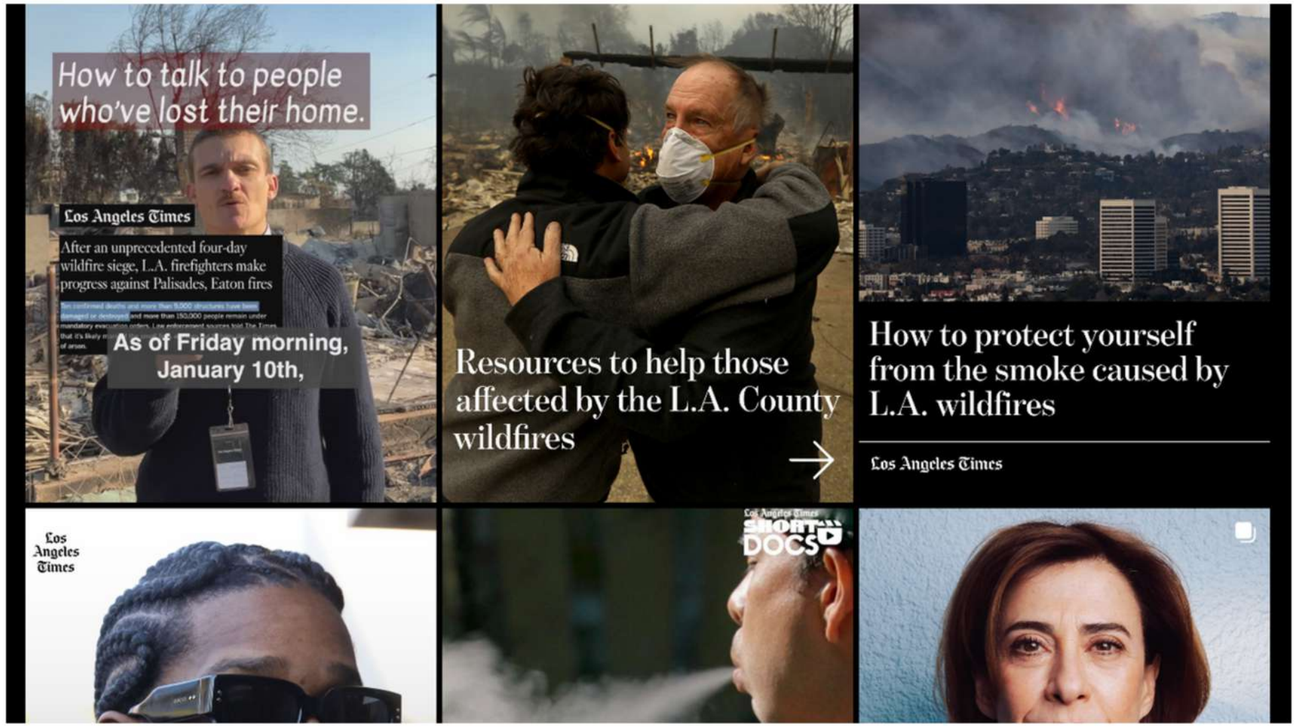
How to talk to people who've lost their home.
Los Angeles Times
After an unprecedented four-day wildfire siege, L.A. firefighters make progress against Palisades, Eaton fires
As of Friday morning, January 10th,
Resources to help those affected by the L.A. County wildfires
How to protect yourself from the smoke caused by L.A. wildfires
Los Angeles Times
Los Angeles Times
SHORT DOCS

А от ютуб відрізняється. Тут відео публікують один-два рази на кілька днів. Обсяг - зазвичай понад 20 хвилин.

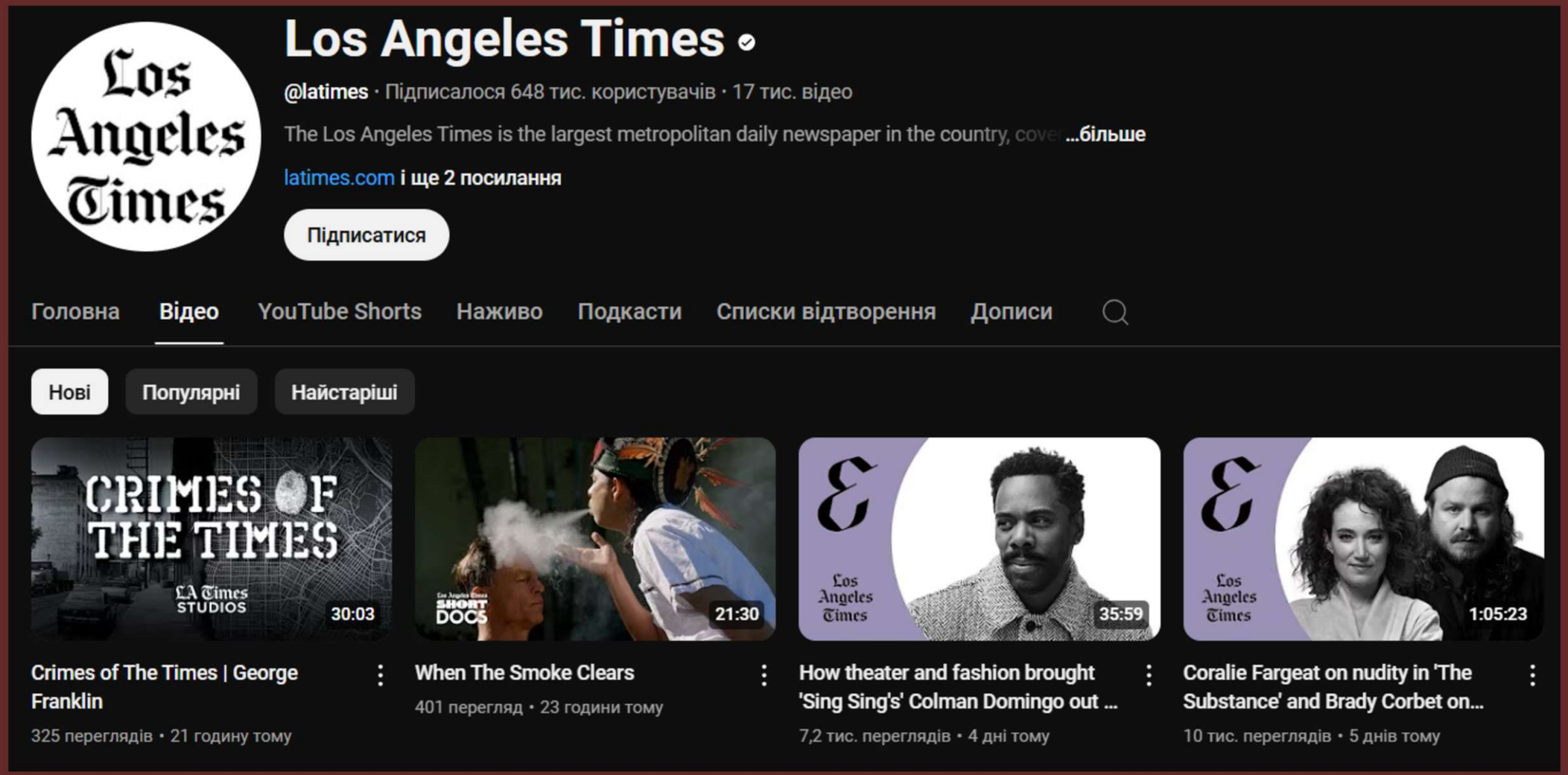

В описі можна побачити посилання на сайт та інші соцмережі. Ці відео додають і на сайт видання.

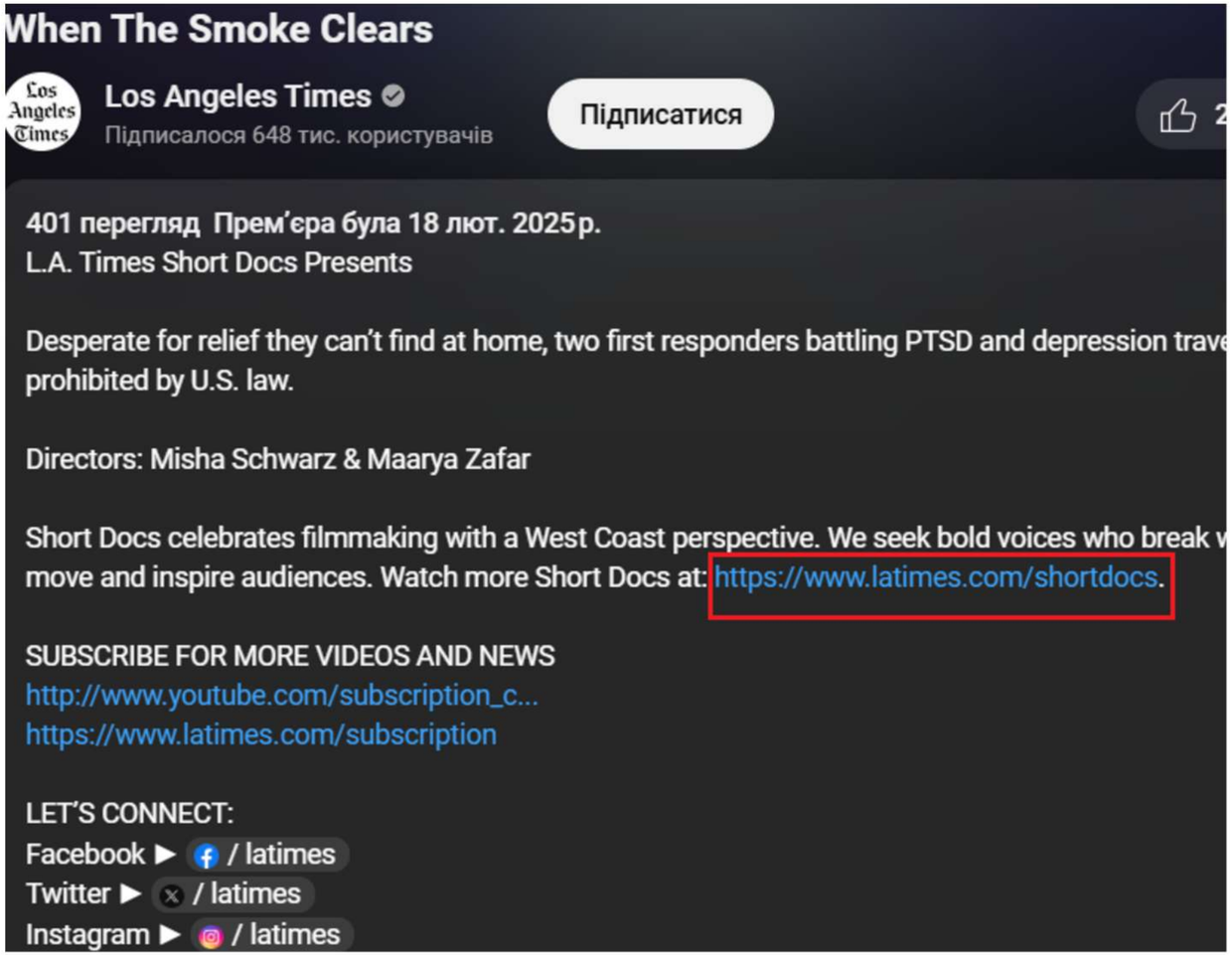

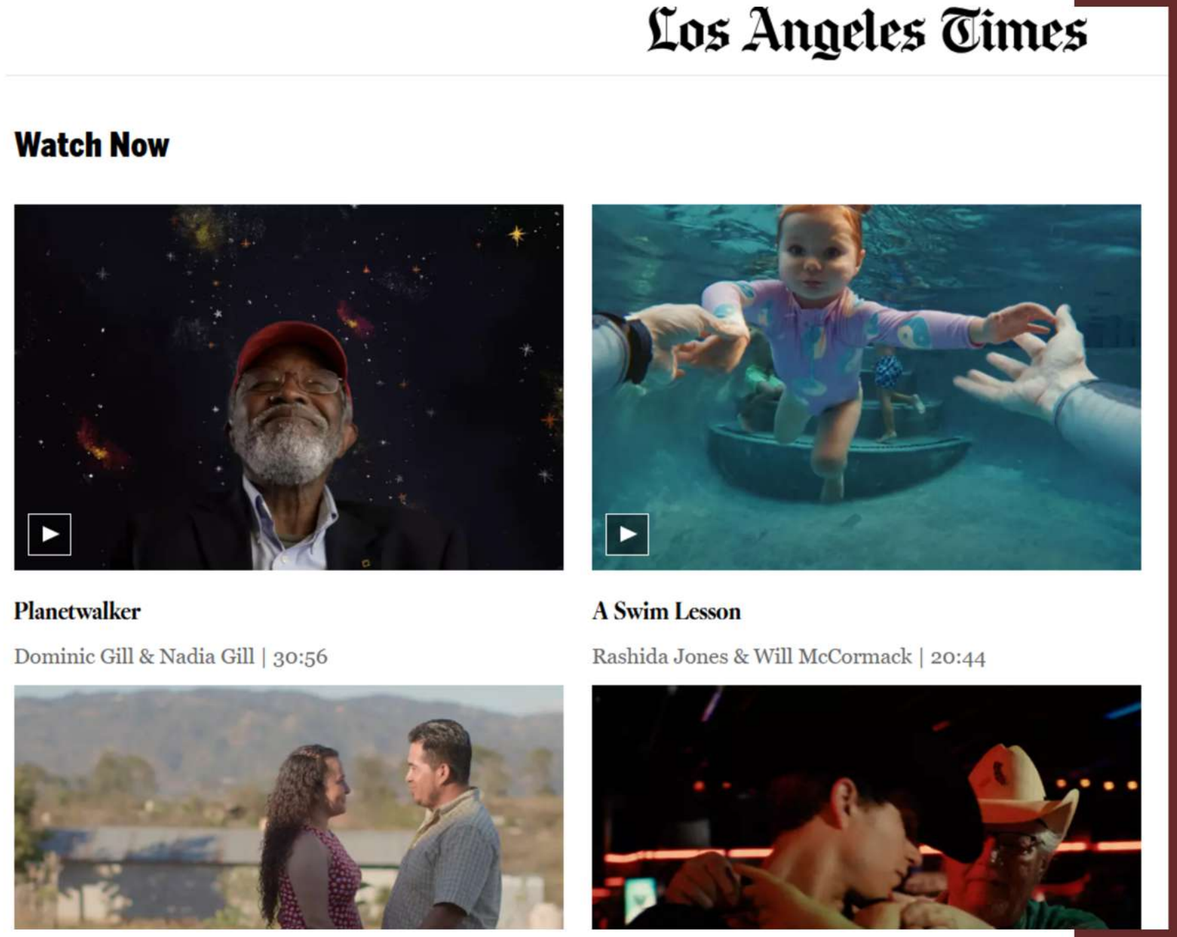

ВИСНОВКИ

Los Angeles Times ефективно поєднує традиційний формат новин із цифровими можливостями. Сайт зручний у навігації, пропонує різноманітні тематики, і його доповнюють соцмережі. Це допомагає збільшити аудиторію і прибуток за рахунок підтримки читачів.